NIEUWE SITUATIE

Verhardingen
Deel 2 van 2
Schaal 1:200

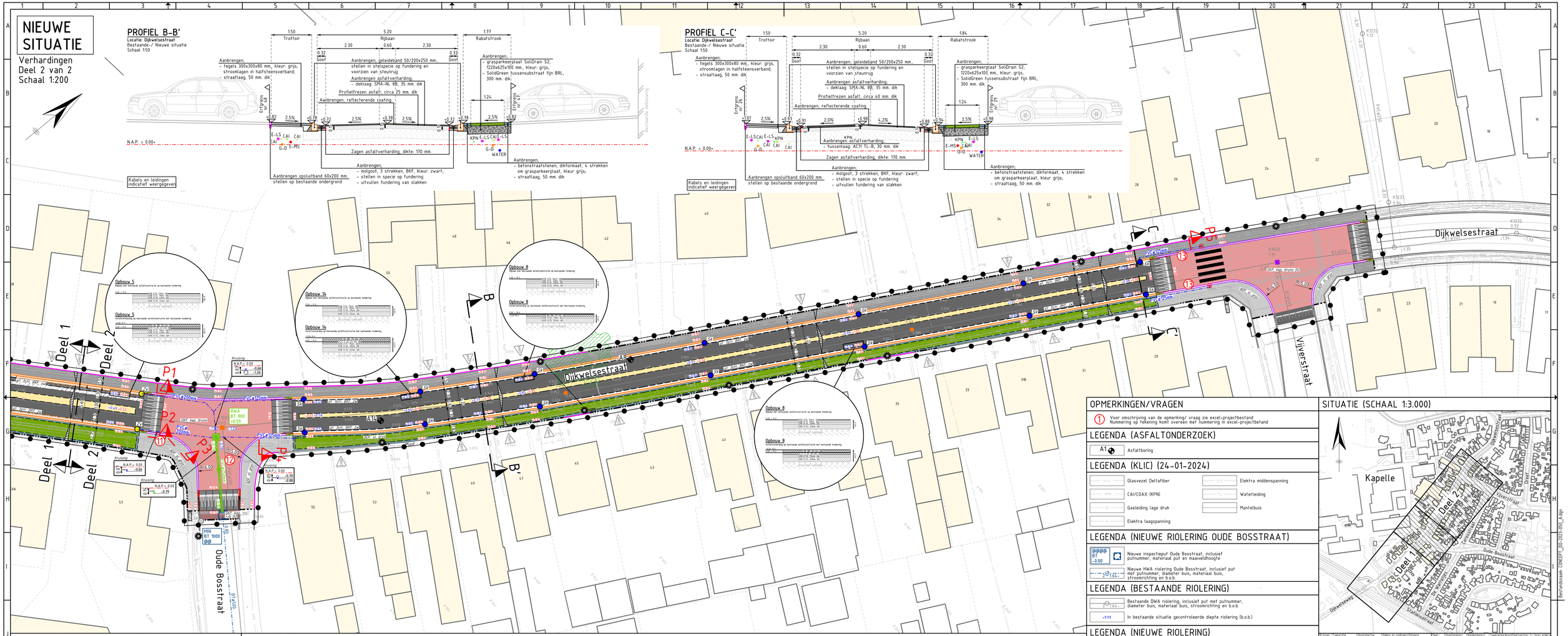

OPMERKINGEN/VRAGEN

1. Voor omschrijving van de opmerking/ vraag zie excel-projectbestand
Nummering op tekening komt overeen met nummering in excel-projectbestand

LEGENDA (ASFALTONDERZOEK)

- A1 — Asfaltboring

LEGENDA (KLIC) (24-01-2024)

- Glasvezel Deltafiber
- CAI/COAX (KPN)
- Gasleiding lage druk
- Elektra laagspanning
- Elektra middenspanning
- Waterleiding
- Mantelbuis

LEGENDA (NIEUWE RIOLERING OUDE BOSSTRAAT)

- BT -0.00 — Nieuwe inspectieput Oude Bosstraat, inclusief putnummer, materiaal put en maaiveldhoogte
- Nieuwe HWA riolering Oude Bosstraat, inclusief put met putnummer, diameter buis, materiaal buis, stroomrichting en b.o.b.

LEGENDA (BESTAANDE RIOLERING)

- Bestaande DWA riolering, inclusief put met putnummer, diameter buis, materiaal buis, stroomrichting en b.o.b.
- +9.99 — In bestaande situatie geconfroleerde diepte riolering (b.o.b.)

LEGENDA (NIEUWE RIOLERING)

- -0.00 PVC ø 200 — Aanbrengen HWA riool PVC, inclusief diameter in mm., stroomrichting en b.o.b.
- BT 800 -0.00 — Aanbrengen meubilair t.b.v. regeling spoorwegovergang, vrijgekomen uit het werk (Sp (h))
- Aanbrengen HWA inspectieputten, inclusief putnummer, materiaal put, inwendige afmeting put in mm. en maaiveldhoogte
- Aanbrengen eindkap PVC
- PVC ø 80mm — Aanbrengen HWA kolkaansluitleiding, inclusief diameter in mm.
- Aansluiten op bestaande kolkaansluitleiding
- Sk — Aanbrengen straatkolk (Sk)
- Zv — Aanbrengen zandvang, type: Hauraton, bn: 290mm., met aansluiting ø200mm. op de kopse kant (ZV)
- Aanbrengen lijngoot, type: Hauraton Faserfix Super 300, hoogte: 415mm. met mazenrooster
- Aanbrengen putrand met deksel, met opschrift "RW"
- Aanbrengen ronde selflevel putrand met deksel, met opschrift "VW"
- Aanbrengen putrand met deksel, met opschrift "VW"
- Op hoogte brengen bestaande putafdekking
- Sp (h) — Aanbrengen meubilair t.b.v. regeling spoorwegovergang, vrijgekomen uit het werk (Sp (h))
- Bestaande lichtmast plaatsen op nieuwe locatie, door derden
- P3 — Proefsleuf

SITUATIE (SCHAAL 1:3.000)

LEGENDA (ONDERGROND/TOPOGRAFIE)

- Ondergrond
- Perceelsgrens
- Bebouwing
- Aan het werk grenzende bebouwing
- +9.99 — Bestaande hoogtes
- Locatie inrit
- Handhaven trafo
- Handhaven trottoirband/opsluitband
- Handhaven boom
- Vb — Handhaven verkeersbord met verkeersbordpaal (Vb)
- Sk — Handhaven kolk (Sk)
- Bestaande drempelelementen

LEGENDA (NIEUWE VERHARDING)

- Werkgrens
- Materiaalscheiding
- Afschotrichting
- +9.99 — Nieuwe hoogtes
- +9.99 — Bestaande hoogte asfalt
- Opbreekgrens
- X.1 (2.10) T — Aanbrengen markering van thermoplastisch markeringsmateriaal, lengtemarkering 1 – 1, breedte: 0.10 m.
- (12.10) T — Aanbrengen markering van thermoplastisch markeringsmateriaal, lengtemarkering ononderbroken, breedte: 0.10 m.
- (0.30) T — Aanbrengen markering van thermoplastisch markeringsmateriaal, lengtemarkering ononderbroken, breedte: 0.30 m.
- Aanbrengen zebragoudmarkering van betonstraatstenen, keiformaat, kleur: wit; vlakmarkering
- GKF, keg, bruno — Aanbrengen straatbakstenen; keiformaat, kegerverband, kleur: bruno (GKF, keg, bruno)
- GKF, keg, bruno (h) — Aanbrengen straatbakstenen; keiformaat, kegerverband, kleur: bruno, vrijgekomen uit het werk (GKF, keg, bruno (h))
- BDF, sl, grijs — Aanbrengen betonstraatstenen; dikformaat, stroomlagen in halfsteensverband, kleur: grijs (BDF, sl, grijs)
- Aanbrengen betonstraatstenen; dikformaat, strekken om graspaarkeerplaat, kleur: grijs
- GKF, keg, r/b (h) — Aanbrengen straatbakstenen; keiformaat, kegerverband, kleur: rood/bruin, vrijgekomen uit het werk (GKF, keg, r/b (h))
- GDF, keg, r/b (h) — Aanbrengen straatbakstenen; dikformaat, kegerverband, kleur: rood/bruin, vrijgekomen uit het werk (GDF, keg r/b (h))
- Aanbrengen betontegels; 300x300x80 mm., stroomlagen in halfsteensverband, kleur: grijs
- Aanbrengen grasbetontegels, 400x600x120 mm., kleur: grijs
- Aanbrengen graspaarkeerplaten SolidDrain S2; 1220x625x100 mm., kleur: grijs, localies van doorstekken worden bepaald in overleg met bewoners
- Nieuw groenvak
- Aanbrengen asfaltverharding:
  - deklaag: SMA-NL 8B, 35 mm. dik
- Aanbrengen asfaltverharding:
  - deklaag: SMA-NL 8B, 35 mm. dik, met reflecterende coating
- Aanbrengen asfaltverharding:
  - deklaag: SMA-NL 8B, 35 mm. dik;
  - tussenlaag: AC 16 bind TL-B, 50 mm. dik;
  - onderlaag: AC 22 base OL-B, 60 mm. dik
- Aanbrengen asfaltverharding:
  - deklaag: SMA-NL 8B, 35 mm. dik, met reflecterende coating
  - tussenlaag: AC 16 bind TL-B, 50 mm. dik;
  - onderlaag: AC 22 base OL-B, 60 mm. dik
- Frezen getrapte aansluiting, 1 laag, breedte 0,50 m.
- Aanbrengen bitumineuze strip tussen deklaag bestaande asfaltverharding en nieuwe asfaltverharding
- Aanbrengen opsluitbanden 60x200 mm.
- Aanbrengen opsluitbanden 100x200 mm.
- Aanbrengen opsluitbanden 150x250 mm.
- Aanbrengen opsluitbanden 200x250 mm.
- Aanbrengen trottoirbanden 130/150x250 mm.
- Aanbrengen geleidebanden 50/200x250 mm.
- Aanbrengen verloopband van geleideband 50/200x200 mm. naar opsluitband 200x200 mm.
- Aanbrengen verloopband van trottoirband 130/150x250 mm. naar opsluitband 150x250 mm.
- Aanbrengen inritverloopband van geleideband 50/200x250 mm. naar maaiveld
- Aanbrengen inritband 250x200 mm. (links, midden en rechts)
- Aanbrengen kantopsluiting; prefab drempelemenen, 3,00 m. lang
- gf, Sstr, GDF, r/b (h) — Aanbrengen goot, 5 strekken straatbakstenen, dikformaat, kleur: rood/bruin, vrijgekomen uit het werk (gf, Sstr, GDF, r/b (h))
- gf, bstr, BKF, zw — Aanbrengen goot, 3 strekken betonstraatstenen, keiformaat, kleur: zwart (gf, bstr, BKF, zw)

Ver	Datum	Omschrijving	Getek.	Geconfr.	Gez.
0	17-04-2024	Eerste uitgave concept DD	M. v/d Heyden	F. Woningen	J. Net
A	01-05-2024	Tweede uitgave concept DD	M. v/d Heyden	F. Woningen	J. Net
B					
C					
D					

Opdrachtgever: gemeente Kapelle

Opdrachtnemer: Zeeland Engineering Consultants, Civieltechnisch adviesbureau, www.zeeconsult.nl

Project: Herinrichting Dijkwelsestraat te Kapelle

Onderdeel: Nieuwe situatie verhardingen Deel 2 van 2

Formaat: A1xA0_L
Schaal: 1:200
Datum: 01-05-2024
Bladen: 2 van 2

Projectstatus: CONCEPT

Projectnummer	Tekeningnummer	Bestelnummer	Referentienummer	Versie
2023-050	DD-2023-050_502	-	2023-050	A

Bestandsnaam: CONCEPT_DD-2023-050_A.dwg
Op dit document berust het auteursrecht volgens artikel 14 van de DWR2001